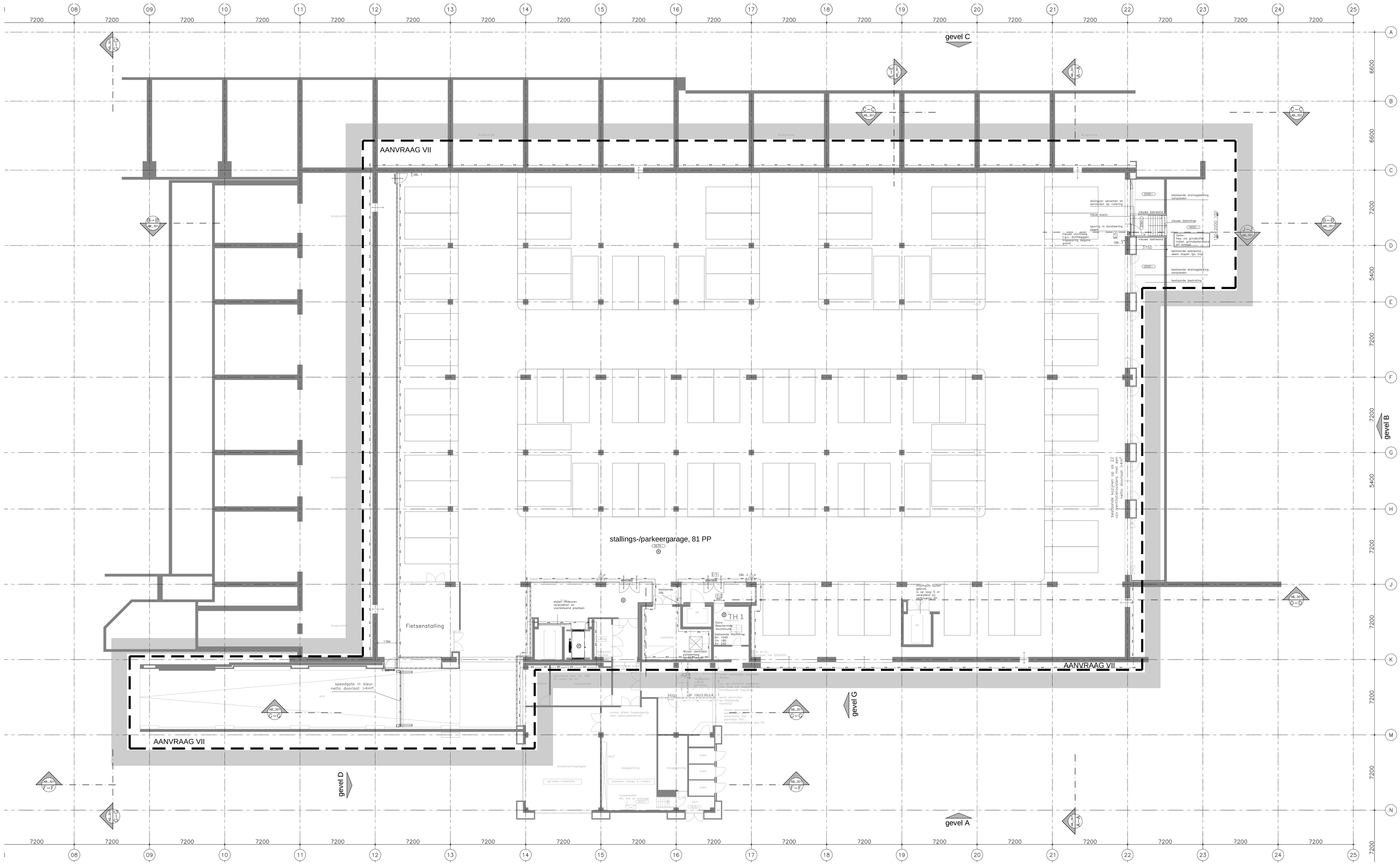


## RENVOOI

- metaalwerk, d=100mm, wapiformaat, 210x100x52mm.
- minerale wol
- kalkzandsteen, d=100/150/214mm
- Metalstuut, opbouw zie plgr
- pelmaat bk. sheerkviver
- doorsnede aanduiding B–B= bijv. doorsnede B–B BT_300= tekeningnummer van de doorsnede
- D1 / 0 — kozijnmerken: D= deuren, 0=opening
- sp — spiegelmerk
- ps — paneelvulling
- DVB — doorvalbeveiliging
- entree
- meterkast
- leidingschacht
- D=185 A=240 — afmeting dgr- en aantrede: aptrede van 185mm, aantrede van 240 mm.
- RWA — hemelwaterafvoer
- S — spuwer
- NO — noodoverloop
- zelfsluitende deur
- brandwerend, WBDBD ≥ 30min.
- brandwerend, WBDBD ≥ 60min.
- brandcompartiment, WBDBD ≥ 30min.
- brandcompartiment, WBDBD ≥ 60min.
- rookscheiding ≥ 30min.
- brandslanghaspel.

Gevel aanpassingen:
Rc ≥ rechtstreekswegen niveau => 1,3 m²K/W
Zie rapportage Nieman d.d. 02-02-2015

ALLE maten in het werk te controleren!

AB_199_nieuw

Kerkstraat 204 1017 GV Amsterdam Postbus 15550 1001 NB Amsterdam
**Soeters Van Eldonk architecten**
t (020) 624 29 39 f (020) 624 69 28 f arch@soetersvaneldonk.nl www.soetersvaneldonk.nl

Opdrachtgever
Westergracht Vastgoed bv
Postbus 31
2050 AA Overveen

Werk
Herinrichting EKP gebouw t.b.v. hergebruik
Wonen, Bedrijfsruimte en Sport
Aanvraag VII

Werknummer
10004

Fase
omgevingsvergunning

Onderwerp
plattegrond kelder
nieuw
aanvraag deel VII

Status
definitief

Schaal
1:100

Datum
17.12.14

| Datum gewijzigd | omschrijving |
|---|---|
| A 02.02.15 | |
| B 15.04.15 | |

Formaat
840x1500

Gedeteerd
BvE

Tekeningnummer
AB_199_nieuw